

NOVÉ OPLOCENÍ AREÁLU
POHLED NA BĚŽNÉ POLE 1:50

CELKOVÁ DÉLKA OPLOCENÍ: 173,50 bm

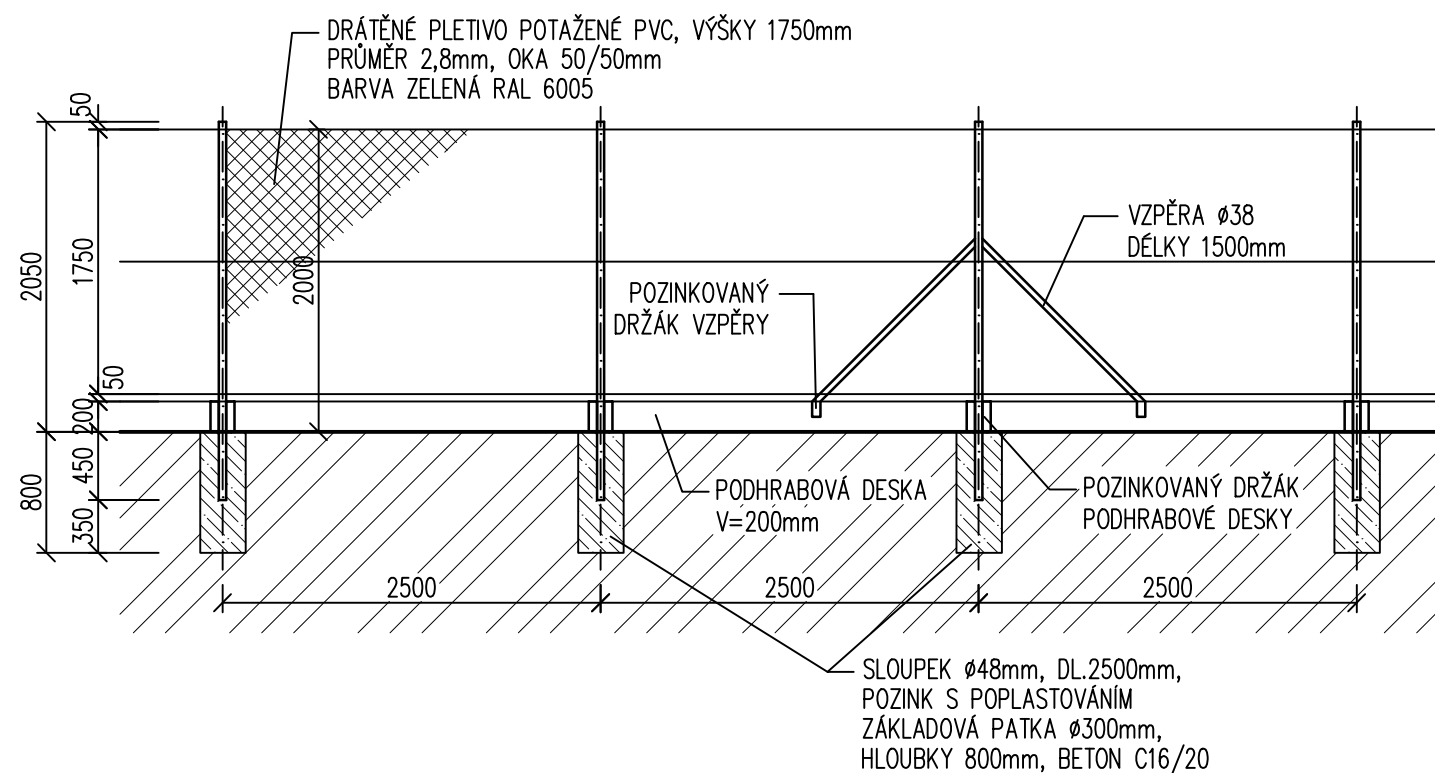

BRANKA 1000x2000mm - 2ks
1:50

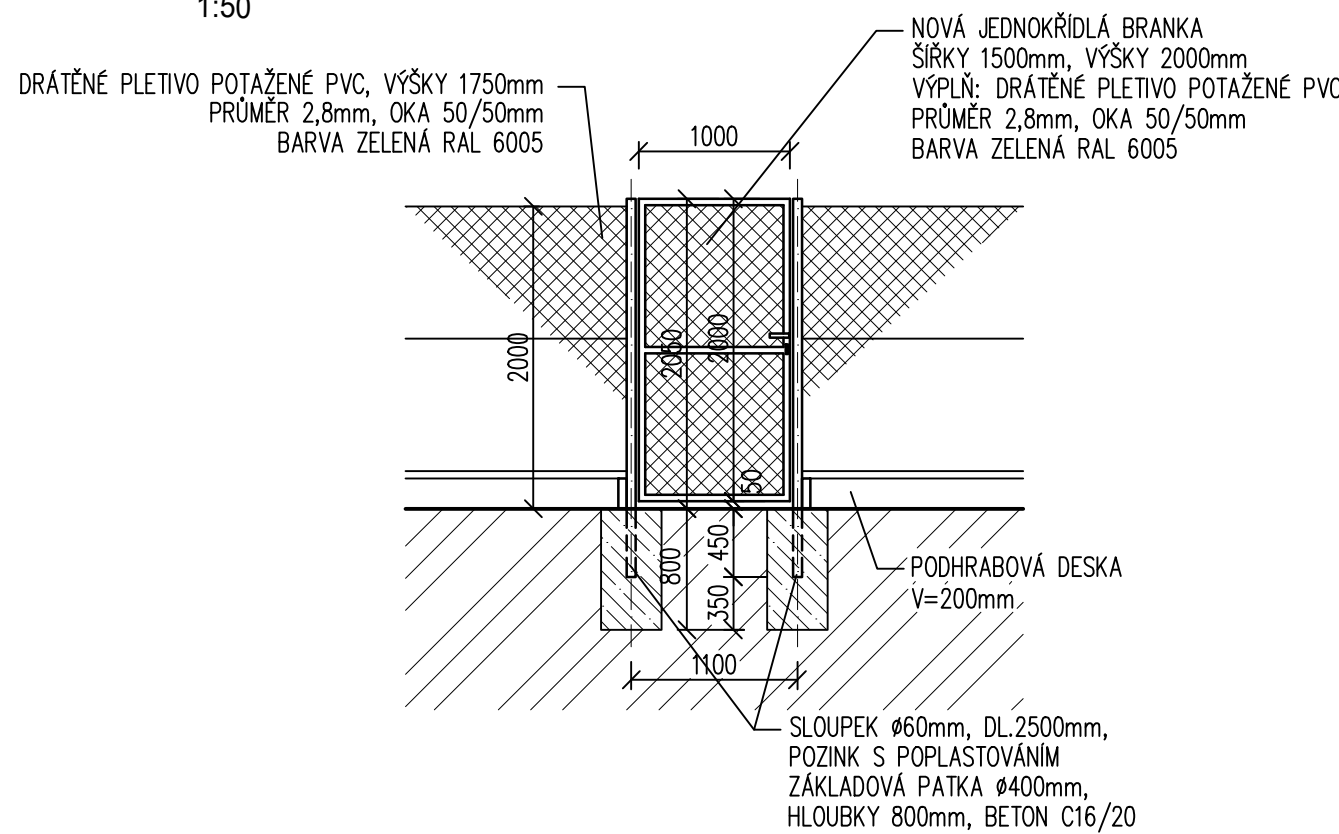

BRANKA 1500x2000mm - 1ks
1:50

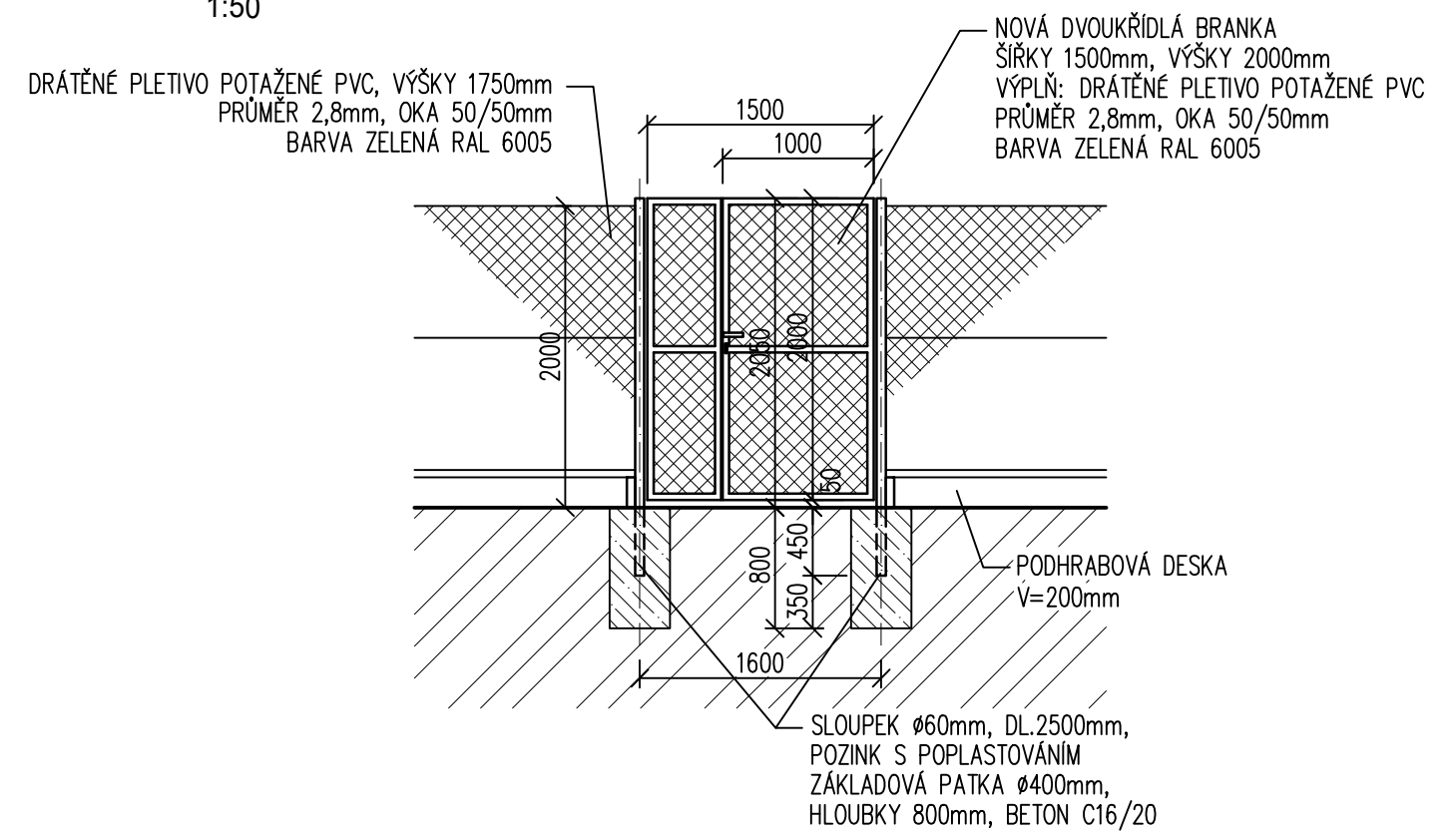

DVOUKŘÍDLÁ BRÁNA 5000x2000mm - 2ks

1:50
POH

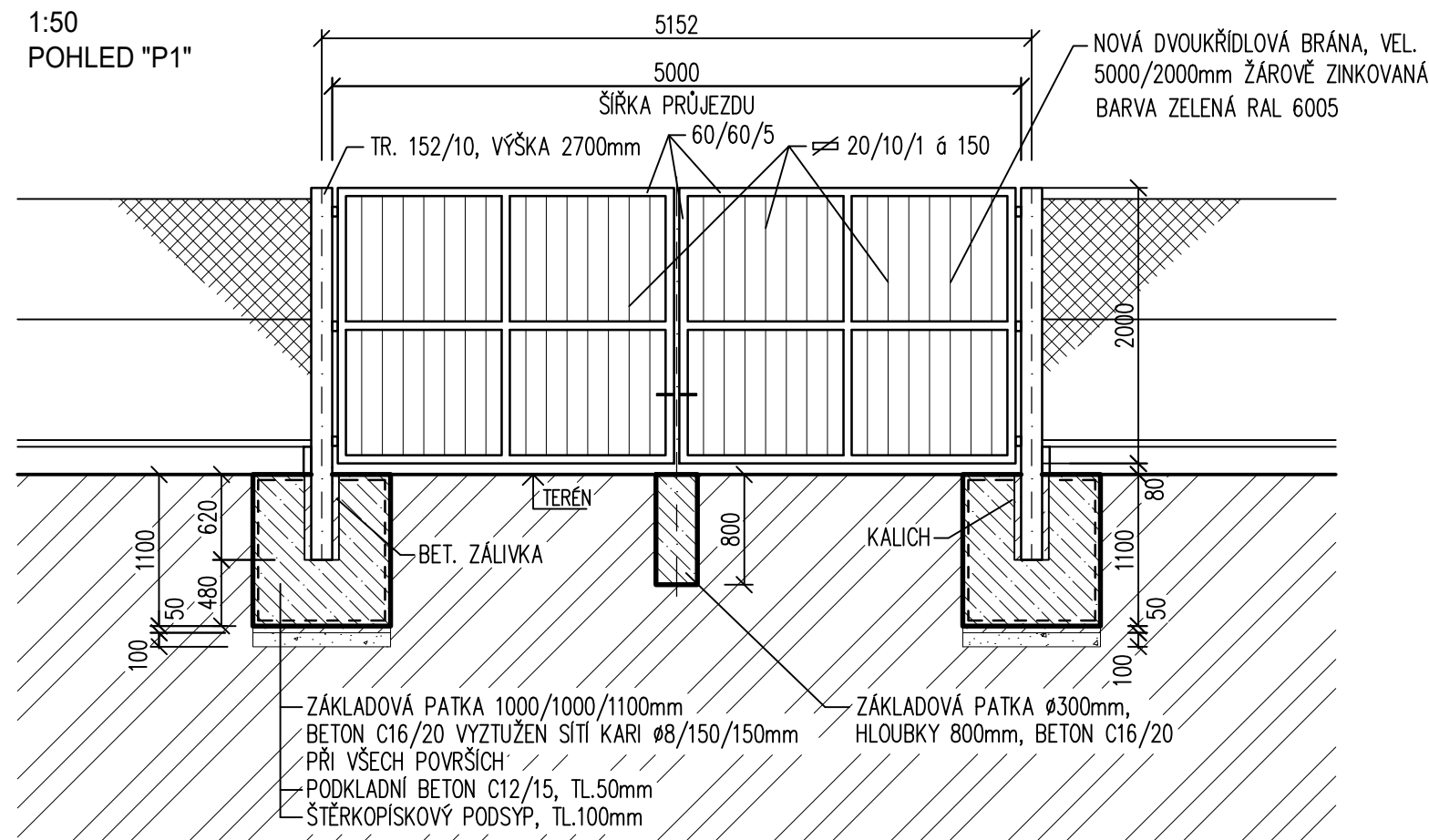

DVOUKŘÍDLÁ BRÁNA 3600x2000mm - 1ks

1:50
POHLED "P2"

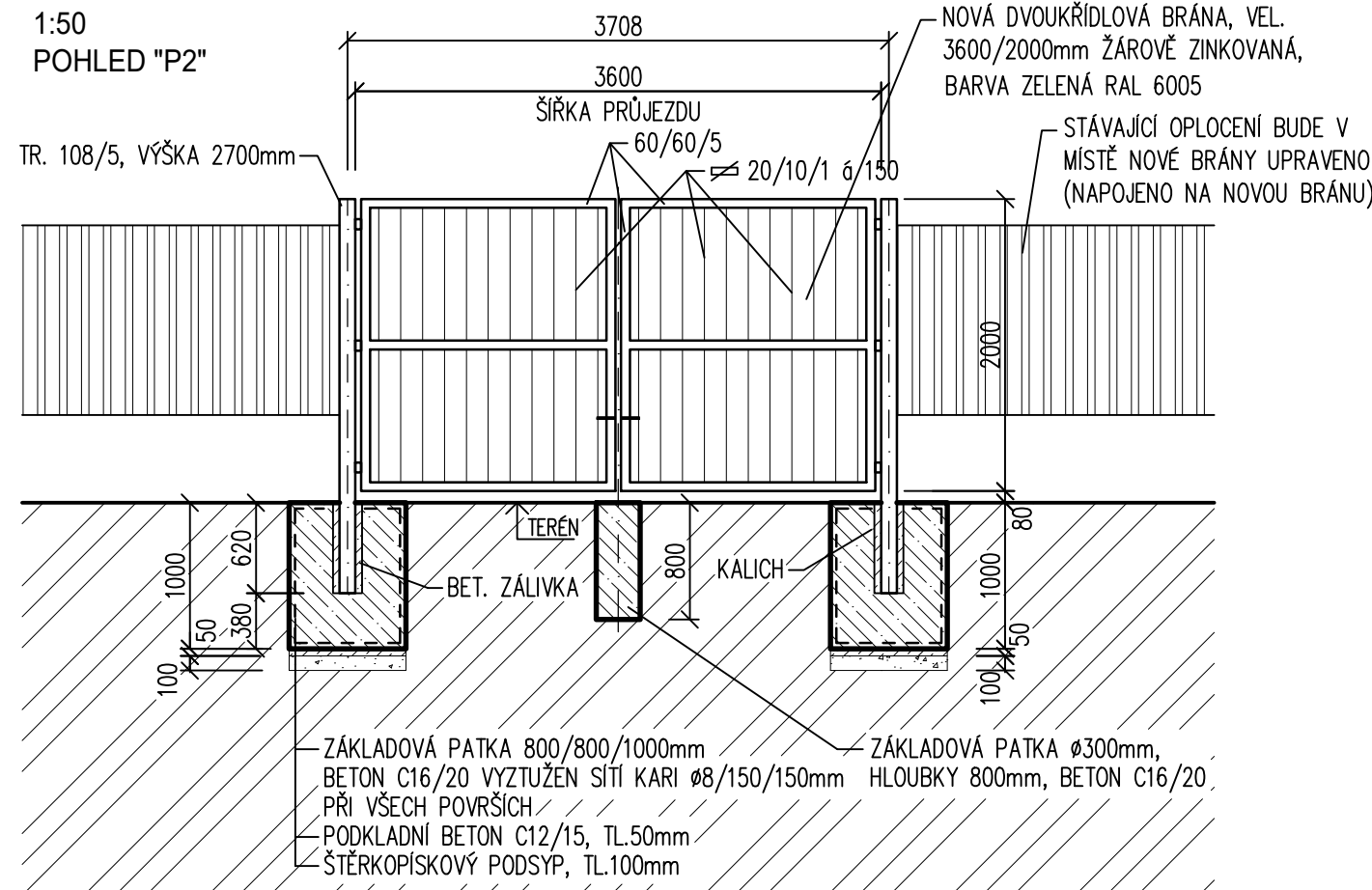

OPLOCENÍ AREÁLU

- | | | |
|---------------------------------------|--------|----|
| - CELKOVÁ DĚLKA OPLOČENÍ | 173,50 | bm |
| - POČET SLOUPKŮ Ø48, dl.2500mm | 76 | ks |
| - POČET SLOUPKŮ Ø60, dl.2500mm | 6 | ks |
| - DVOUKŘÍDLÁ BRÁNA, VEL.5000x2000mm | 2 | ks |
| - DVOUKŘÍDLÁ BRÁNA, VEL.3600x2000mm | 1 | ks |
| - DVOUKŘÍDLÁ BRANKA, VEL.1500x2000mm | 1 | ks |
| - JEDNOKŘÍDLÁ BRANKA, VEL.1000x2000mm | 2 | ks |

DVOUKŘÍDLÁ BRÁNA 5000x2000mm - 2ks

PŪDORYS
1:50

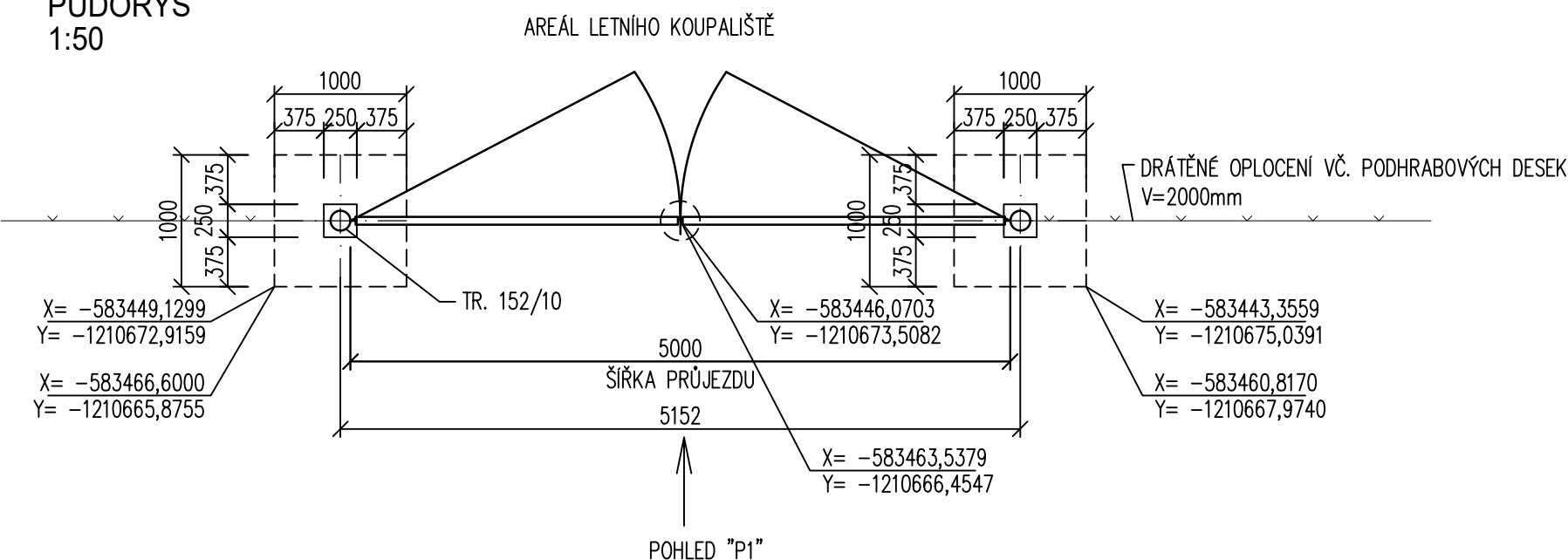



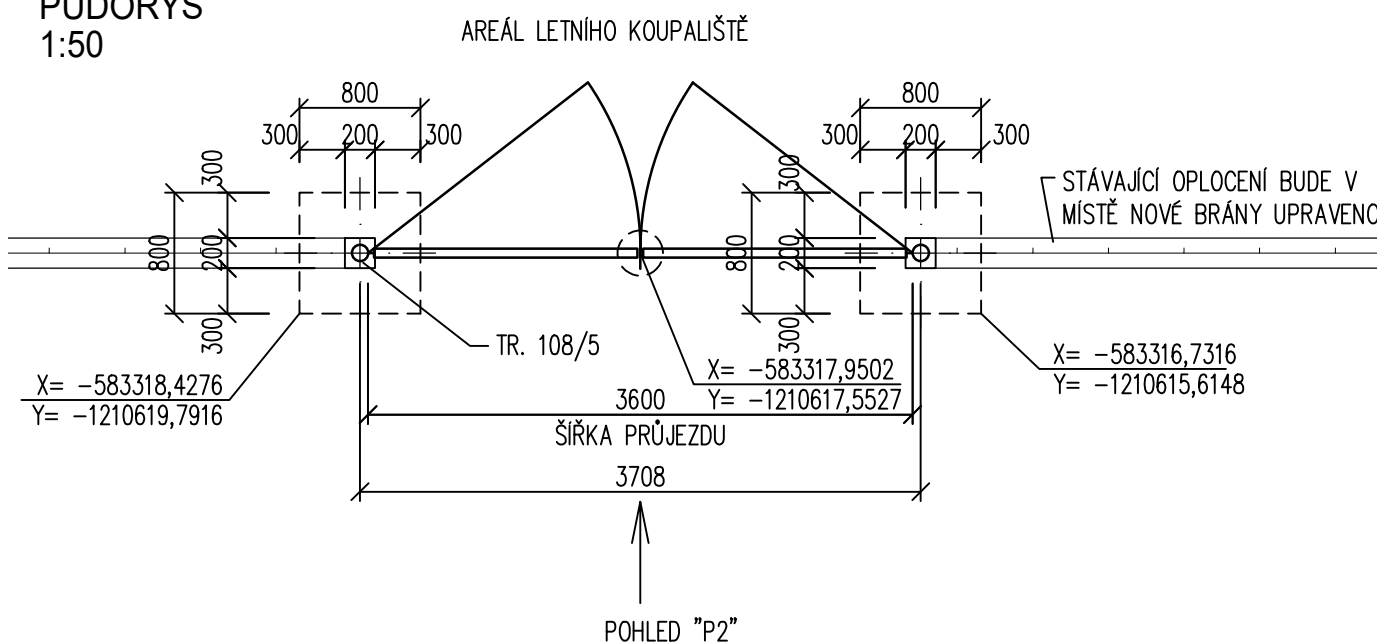

DVOUKŘÍDLÁ BRÁNA 3600x2000mm - 1ks

PŪDORYS
1:50

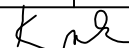

$\pm 0 \cong 159,700 \text{ m n.m.}$ - ÚROVEŇ BAZÉNOVÉHO OCHOZU

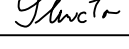
"DOKUMENTACE JE DUŠEVNÍM MAJETKEM FIRMY HUTNÍ PROJEKT Frýdek-Místek a.s. A NESMÍ BÝT POUŽITA BEZ JEJÍHO VĚDOMÍ."

a)				
OZN.	ZMĚNA	DATUM	PROVEDL	KONTROLA
VYPRACOVAL	LENKA KOŘÍNKOVÁ	   	 HUTNÍ PROJEKT Frydek-Místek a.s.	
PROJEKTANT	LENKA KOŘÍNKOVÁ		DATUM	10/2023
SCHVÁLIL	ING. MICHAL ONDROUŠEK		ÚČEL	PROVÁDĚNÍ
KONTRLOVAL	ING. ROMAN SLUNEČKO			STAVBY
INVESTOR	Město Břeclav	Č. ZAK. 11210-003-001 ARCHIVNÍ ČÍSLO HP4-2-101594 LISTŮ 1 POČET A4 6 MĚŘÍTKO POŘADOVÉ Č. 04 1:50		
MÍSTO STAVBY	Fibichova 3385/1, 690 02 Břeclav			
STAVBA	PD - REKONSTRUKCE MĚSTSKÉHO KOUPALIŠTĚ V BŘECLAVI			
SO06 ZPEVNĚNÉ PLOCHY A OPLOCENÍ				
OPLOCENÍ AREÁLU				